帯広市内MAP

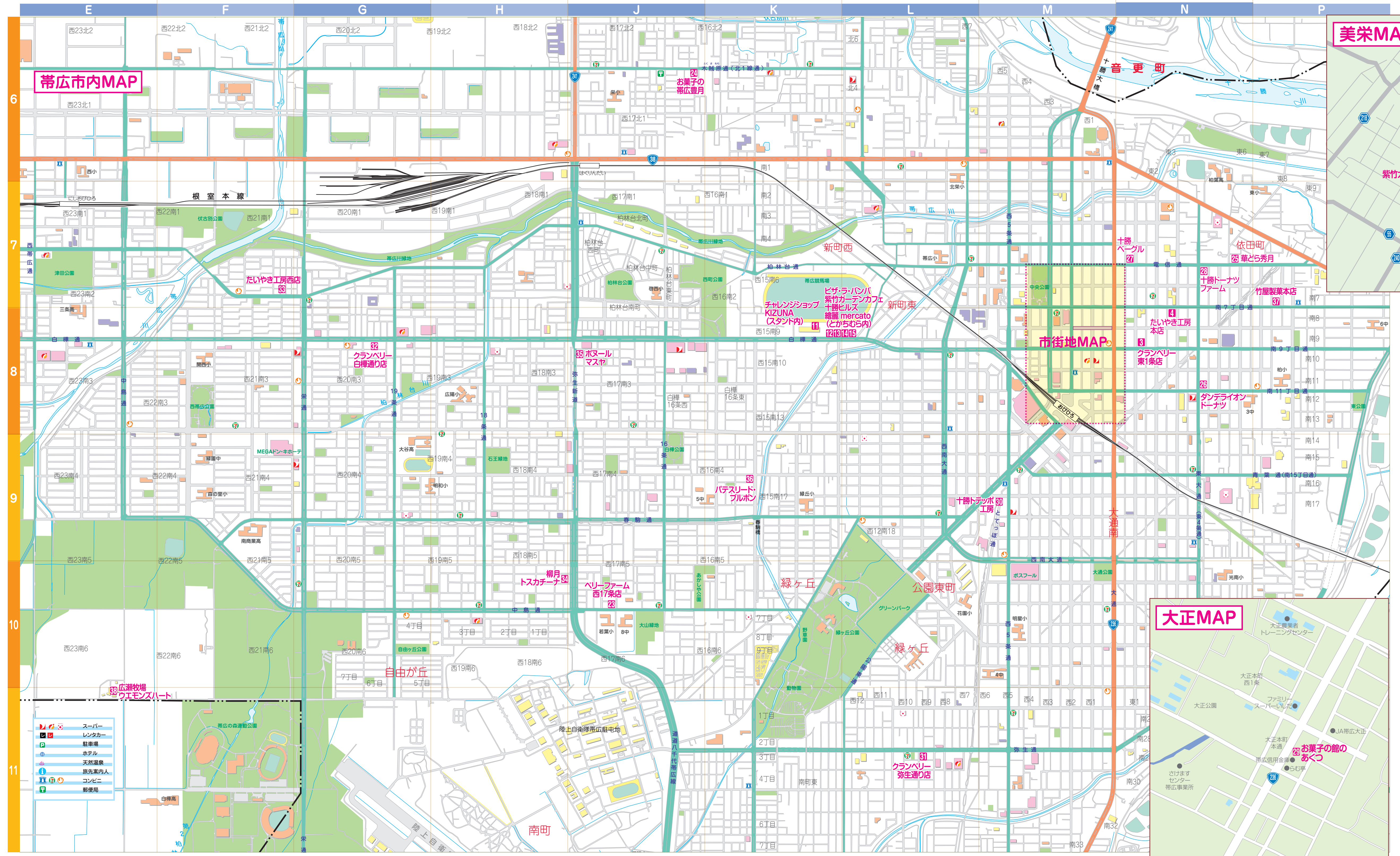

選べる スコーン 1個
十勝産小麦使用でバターたっぷり
クリームチーズ、ラムレーズン、ゆず、プレーン、抹茶、チョコチップ、紅茶の7つの味の中からお好きな味と交換できます。温めて食べると更にサクサクで美味しくなります。
※本日中にお召し上がりください。
22 紫竹ガーデン遊華
☎0155-60-2377
美栄 所 美栄町西4線107
営 8：00〜17：00
休 年中無休 P ☕

エンゼルシュー 1個
オーダーを受けてから、カスタードと生クリームのブレンドクリームをその場でサクサクの生地の中に流し込みます。
素朴で優しい味わいのスイーツがいっぱい
24 お菓子の帯広豊月
☎0155-35-8377
J 6 所 西16北1 営 9:00〜20:00、第1・第3木曜9:00〜18:00 休 第2・第4木曜 P

選べる ショコラスティック 1個
種類は全部で4種類。各種チョコでコーティングした、スティックタイプのスナックです。
※種類は予告なく変更となる場合があります。
ハスカップロールが人気です
23 ベリーファーム西17条店
☎0155-38-2313
J 10 所 西17南5
営 10：00〜19：00
休 1/1〜1/3、水曜 P ☕

選べる 150円以下の お好きなドーナツ 1個
楽しくて美味しい、ダンデライオンの揚げドーナツ、焼きドーナツ。更に美味しくなったドーナツを是非ご賞味ください。
手造りのドーナツ屋さん
26 ダンデライオンドーナツ
☎0120-67-1072
N 8 所 東4南11
営 10：30〜18：00
休 火曜 P ☕

選べる 創作どら焼き（各種） 1個
自分好みの味を見つけてください
原材料は十勝産中心に使用している、全て手造りのどらやき専門店です。
※売り切れ次第終了する時もあります。
25 華どら秀月
☎0155-20-7711
N 7 所 東6南5
営 10：00〜19：00
休 日曜・祭日 P

搾りたて 牛乳（200ml） 1個
牧場主達が毎朝4：30から搾っています
100頭の母牛から搾ったばかりの新鮮な生乳を、68度30分の低温殺菌処理をした、風味豊かな、コクのある、でもさっぱりとした美味しい牛乳です。
※誠に申し訳ありませんが、お持ち帰りはお控えください。
38 広瀬牧場 ウエモンズハート
☎0155-33-6064
E 11 所 西23南6 営 10：00〜18：00 休 7〜10月無休、11〜12月水曜 P ☕

選べる「北小町 or 帯広物語 or ビーフパイ」 1個
十勝の風味を生かして、1つひとつ心を込めた手作りのお菓子です。3種類の中からお好みのお菓子をお選びください。
大正14年創業の十勝の菓子店
37 竹屋製菓本店
☎0155-23-1758
P 7 所 東8南7
営 9：00〜17：30
休 日曜

選べる 夢うぐいす or クリームチーズ 1個
抹茶の生クリームにえんどう豆をサンドしたブッセの「夢うぐいす」かカステラにクリームチーズを混ぜて焼きあげた「クリームチーズ」のどちらかをお選びください。
こだわりの洋菓子はいかがでしょうか？
36 パテスリード・ブルボン
☎0155-36-2500
K 9 所 西16南4
営 9：30〜19：00
休 1/1〜1/3、水曜 P

とかちのスイートポテト 1個
さつまいもにこだわっています♪
音更町産鳴門金時で作ったクリーミーなスイートポテト。
※品切れの際、代替品とさせて頂く場合がございます。
35 ボヌールマスヤ
☎0155-33-4659
J 8 所 西17南3
営 7：00〜20：00
休 年末年始 P ☕

トスカチーナトカチョ 1個
十勝小豆とイタリアンマロンの美味しい組み合わせ。カカオ豊かな焼き菓子です。
トスカチーナ限定の商品です
34 柳月トスカチーナ
☎0155-38-3966
H 10 所 西18南5 弥生新道沿
営 9：30〜20：00 ☕
休 1/1（喫茶は12/31も休み） P

選べる たいやき 1個
十勝の小豆・小麦・卵・ビート糖を使用したたいやきです。カリッとした食感が最高！
あん／クリーム／チーズ
帯広のたいやき屋さん
33 たいやき工房西店
☎0155-41-8008
F 7 所 西21南2
営 10：00〜19：00
休 1/1のみ

ポテトパイ 1個
人気のスイートポテトをパイに絞って焼き上げました。
おいしい洋菓子いっぱいです
32 クランベリー白樺通り店
☎0155-34-6656
G 8 所 西20南3
営 9：00〜20：00
休 1/1のみ P ☕

選べる ソフトクリーム 1個
古くから地元の人に多く愛されるソフトクリームです。
名物スイートポテトの洋菓子専門店
31 クランベリー弥生通り店
☎0155-49-3670
L 11 所 西9南29
営 9：00〜20：00
休 1/1のみ P ☕

3種のフロマージュ 1個
北海道産のナチュラルチーズ（十勝のクリームチーズ、シェーブル、別海町のマスカルポーネ）を使い、ベイクドタイプに焼き上げたチーズケーキ。
ナチュラルチーズ・ケーキの専門店
30 十勝トテッポ工房
☎0155-21-0101
M 9 所 西6南17 営 10月〜4月10：00〜20：00／5月〜9月9：00〜20：00 休 不定休 P ☕

ルバーブとリンゴのガレット 1個
芽室町産のルバーブとリンゴをあわせ、ガレットの中に入れ焼き上げた、酸味をきかせたさっぱりとした味わい。
帯広の小さな町「大正町」にある洋菓子店
29 お菓子の館あくつ
☎0155-64-5438
大正 所 大正本町本通3-9
営 9：00〜20：00
休 年中無休 P

十勝ミルクドーナツ 1個
北海道産小麦100％使用。水を一切使わず十勝産のフレッシュミルクだけで練り上げたドーナツです。
もちもち、ふわふわのドーナツです
28 十勝ドーナツファーム
☎0155-67-8505
N 7 所 東4南6 営 11：00〜18:00（商品が売切れ次第終了）
休 木曜 P

プレーンベーグル 1個
もっちりした食感のベーグルです
北海道産小麦100％使用。安心、おいしい、ヘルシーなもちもちベーグル。
※人気商品につき、希望に添えない場合があります。
27 十勝ベーグル
☎0155-20-6688
N 7 所 東1南5 営 11：00〜17：00（商品がなくなり次第終了） 休 不定休 P

市街地MAP

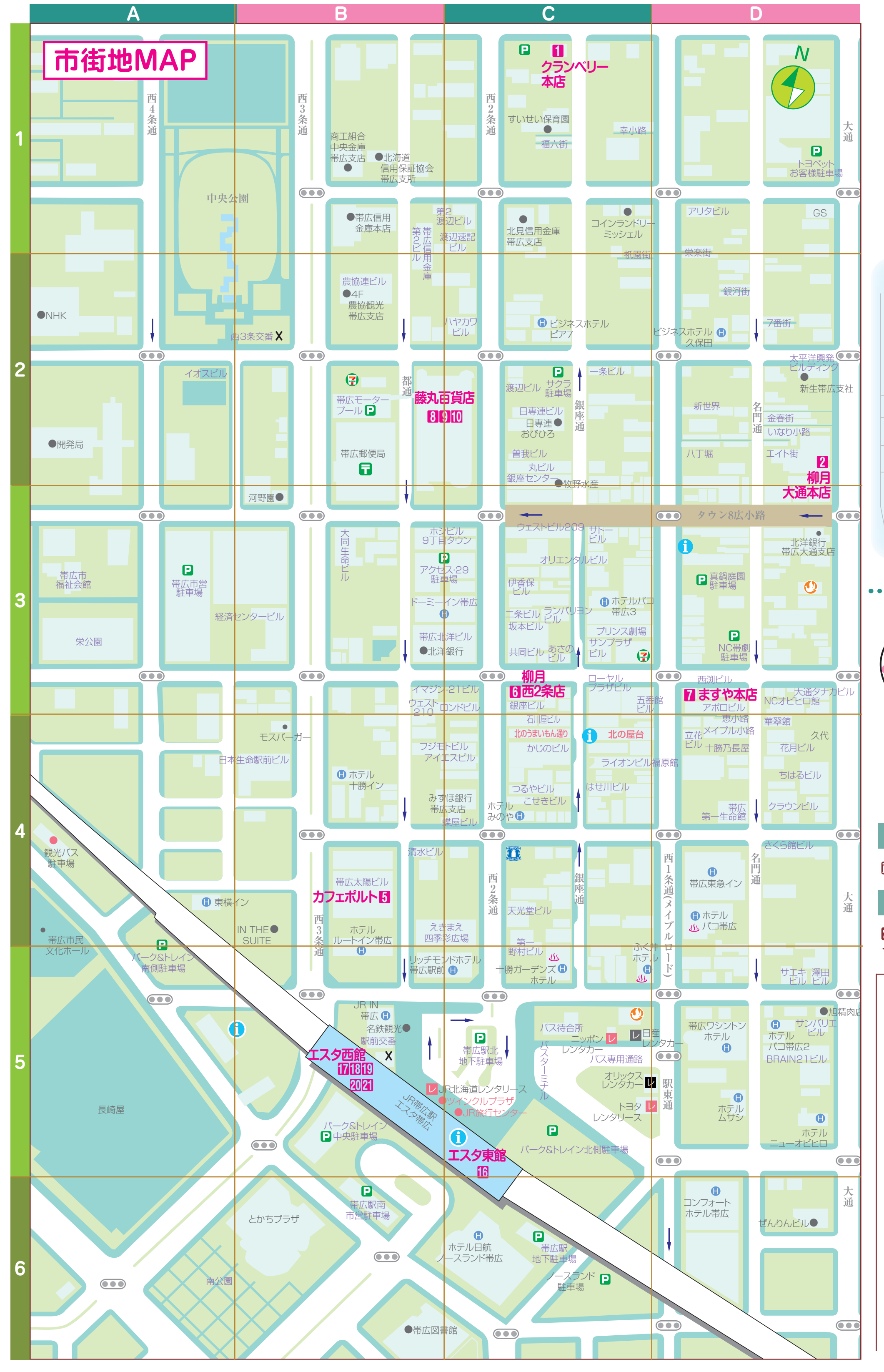

藤丸デパート 地下1階
☎0155-24-2101
所 西2南8
営 10：00〜19：00
休 7/20、8/17、9/14、10/12、11/9（予定）
※お休みは要問い合わせ
P 藤丸デパート駐車場
C 2 ☕（まる、パパラギ）

藤丸デパ地下マップ

選べる ミニジェラート 1個
自らの牧場でとれた生乳で作ったジェラートです。
池田町の牧場直営店
10 パパラギキッズ

選べる 豆太郎 or 帯広物語 1個
十勝産の小豆餡をパイ生地で包み込んだ「豆太郎」かバームクーヘンの中にチョコクリームを巻き込んだ「帯広物語」のどちらかをお選び下さい。
一つ一つ手造りなのが美味しさの秘密
9 竹屋製菓

選べる 串団子 1串
一串一串が手造りです。定番の正油、餡、胡麻、季節の味の中からお好きな1串をお選びください。
心のこもった手造り団子
8 餅団子工房 まる

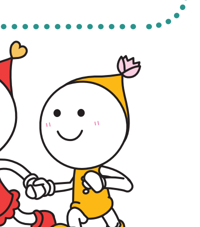

帯広競馬場
K 8

帯広競馬場内
所 西13南9 帯広競馬場スタンド内
営 競馬場開門〜閉門 休 競馬開催日以外 ☕
P 帯広競馬場の駐車場をご利用ください。

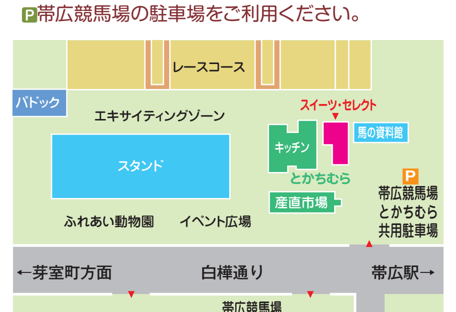

選べる アイスミルク 1個
無添加の素朴なアイスミルクです
ゆずチーズ・トマト・あずきの中からお好きな味をお選び下さい。
※本日中にお召し上がり下さい
チャレンジショップ
11 KIZUNA
☎090-6692-4233

とかちむら内
所 西13南9 帯広競馬場内 "とかちむら" P 帯広競馬場の駐車場をご利用ください。 休 無休 ☕

キッチン
営 11:00〜20:00（水曜のみ11：00〜15：00）

スイーツ&セレクト
営 10:00〜18:00（冬期12月〜3月）
10:00〜19:00（夏期4月〜11月）

ソフトてい鉄 1個
競馬場限定のパンです
洋酒漬けレーズンがたっぷり練り込まれている"ばんば"のてい鉄をイメージしたパンです。
※品切れの際、代替品と変えさせて頂く場合があります
15 ピザ・ラ・バンバ
☎0155-34-8088

選べる マカロン 1個
外はサクッと、中はもっちり！可愛いハートの形で大人気のマカロンです。お好きな味をお選びください。
スイーツやパンは毎朝手づくり
14 繪麗 mercato（えれ メルカート）
☎0155-41-1313

本日のスイーツ 1個
豆にこだわったスイーツをお楽しみください。
※商品がなくなり次第終了。
様々な形で「豆」を提案します
13 十勝ヒルズ
☎080-6070-2068

選べる スコーン 1個
十勝産小麦使用でバターたっぷり
クリームチーズ、ラムレーズン、ゆず、プレーン、抹茶、チョコチップ、紅茶の7つの味の中からお好きな味と交換できます。温めて食べると更にサクサクで美味しくなります。
※本日中にお召し上がりください。
12 紫竹ガーデンカフェ
☎0155-66-6680

選べる たいやき 1個
十勝の小豆・小麦・卵・ビート糖を使用したたいやきです。カリッとした食感が最高！
あん／クリーム／チーズ
十勝の原材料にこだわってます
21 たいやき工房 エスタ店
☎0155-20-2000

選べる ソフトワッフル（各種） 1個
地元の材料を使い、ふわふわで、甘さ控えめの、世界にただひとつの味です。
今も変わらない味を守っています
手造り菓子の店
20 こばやしエスタ店
☎0155-27-2040

選べる 焼き菓子 1個
マドレーヌなどの焼き菓子の中からお好きなものを1つお選びください。
大地の恵たっぷりの手作りお菓子です
19 ユトリベルグ エスタ店
☎0155-24-2390

チーズデニッシュ 1個
ほんのり甘いデニッシュに角切りチーズ。
※品切れの際、代替品と変えさせて頂く場合があります
エスタ店限定の商品が盛りだくさん
18 トラントランますや
☎0155-26-3296

選べる ワッフル or ミニカップソフトクリーム 1個
店内で手造りのワッフルから1点か、しんむら牧場の放牧牛乳をたっぷり使用したソフトよりお選びいただけます。
上士幌町の牧場直営店
十勝しんむら牧場
17 クリームテラスエスタ店
☎0155-26-2346

帯広駅直結 エスタ
所 西2南12 JR帯広駅構内 営 8：45〜20：00
休 第3水曜（7/20、8/24、9/21、10/19、11/16、12/7予定）※お休みは要問い合わせ
P 帯広駅地下駐車場 ☕
B 5 ← 西館 ／ 東館 2F → C 5

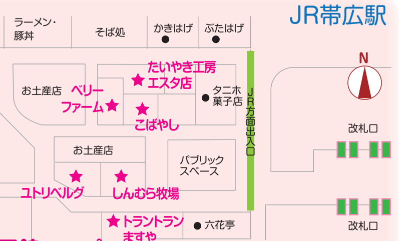

選べる ソフトクリーム 1個
酪農王国十勝の新鮮な牛乳で作った濃厚なソフトクリーム。
ルーキーファーム／あすなろファーミング
※都合により引換商品がどちらか一方になる場合があります。
とかちのお土産が勢揃い
16 とかち物産センター
☎0155-22-7666
所 エスタ東館2F 営 9：00〜19：00（引換は18：00で終了） 休 12/31

使われているアイコン
所 住所
休 休日
営 営業時間
P 駐車場のある店舗
☕ 休憩所orカフェのある店舗

菓子王国十勝 スイーツめぐり券♪参加店舗
- クランベリー本店
- クランベリー東1条店
- クランベリー白樺通り店
- クランベリー弥生通り店
- 柳月西2条店
- 柳月大通本店
- 柳月トスカチーナ
- とかち物産センター
- たいやき工房エスタ店
- たいやき工房本店
- たいやき工房西店
- 十勝しんむら牧場 クリームテラスエスタ店
- 手造り菓子の店 こばやし エスタ店
- トラントランますや
- ますやパン本店
- ボヌールマスヤ
- お菓子の館あくつ
- お菓子の帯広豊月
- カフェポルト
- 餅団子工房まる
- パパラギキッズ
- 竹屋製菓藤丸店
- ダンデライオンドーナツ
- 華どら秀月
- 竹屋製菓本店
- 十勝ベーグル
- 十勝ドーナツファーム
- ベリーファーム西17条店
- ユトリベルグエスタ店
- 十勝トテッポ工房
- パテスリード・ブルボン
- 広瀬牧場ウエモンズハート
- チャレンジショップKIZUNA
- ピザ・ラ・バンバ
- 繪麗 mercato（えれ メルカート）
- 十勝ヒルズ
- 紫竹ガーデンカフェ
- 紫竹ガーデン遊華

注意事項
- 1店舗につき、チケット1枚のみの使用となります。
- チケットを切り離しての使用は無効です。
- 各店舗のオススメ商品 1 つと引換になります。商品の指定はできません。
- 各店舗によって営業時間、定休日が異なりますのでご確認下さい。（※年末の営業日も異なりますので、事前にご確認ください。）
- 引換商品が品切れの場合は、代替商品となる場合があります。
- チケットの返金はできません。
- 2011/7/1〜2011/12/31 のみ使用できます。それ以外には使用できません。
- 実施期間中、引換商品が変更する場合があります。ホームページを随時更新しておりますので予めご確認願います。⇒ホームページ http://www.obikan.jp
- チャレンジショップ KIZUNA ご利用のお客様は競馬場入口でチケットを提示すれば無料で入場できます。

菓子王国十勝！

スイ〜ツめぐり券♪

女性スタッフおススメ!!

スイーツめぐり券とは？
スイーツめぐり券1枚につき、本誌に掲載されている各店のオススメ商品1個と交換でき、5店舗を食べ歩くチケットです。

1冊 5枚綴り **500円** 好評発売中!!

【販売先】
とかち観光情報センター（帯広駅エスタ東館2F）
参加店舗（とかち物産センター以外）

チケット有効期限：2011.7.1〜2011.12.31

選べる たいやき 1個
十勝の小豆・小麦・卵・ビート糖を使用したたいやきです。カリッとした食感が最高！
あん／クリーム／チーズ
十勝生まれのたいやき店
4 たいやき工房本店
☎0155-24-2522
N 8 所 東3南8
営 10：00〜19：00
休 1/1のみ

選べる ソフトクリーム 1個
古くから地元の人に多く愛されるソフトクリームです。
十勝・帯広の洋菓子店
3 クランベリー東1条店
☎0155-25-1205
N 8 所 東1南9
営 10：00〜19：00
休 1/1〜1/3

月ふわり 1個
十勝小豆あんの甘味とチーズクリームのほんのりとした塩気の2つの味をふんわり包んだ「月ふわり」。
十勝の素材にこだわっています
2 柳月大通本店
☎0155-23-2101
D 2 所 大通南8
営 9：00〜20：00
休 年中無休 P

タルトポテト 1個
スイートポテト入りタルトレット
※連休中は混雑状況によりお並びいただく場合があります。
十勝でおいしさを届けて39年
1 クランベリー本店
☎0155-22-6656
C 1 所 西2南6
営 9：00〜21：00
休 年中無休 P ☕

選べる 3種の「菓子パン」 1個
オグラパン・山クリームパン・チョコレートパンの中から1個。
※品切れの際、代替品とさせて頂く場合がございます。
創業60年の老舗パン屋
7 ますやパン本店
☎0155-23-4659
D 3 所 西1南10
営 8：00〜19：00
休 年末年始

ボンヌ 1個
生地にグラン・マルニエを含ませ、贅沢な味に仕上げました。クリーミーで芳醇な味わいです。
洋酒が香る、小さなチョコケーキ
6 柳月西2条店
☎0155-25-9410
C 3 所 西2南10
営 日〜木曜9：00〜22：00 金・土曜9：00〜23：00 休 1/1のみ

選べる ブランマンジェ 1個
スイーツめぐり券限定商品
十勝産の牛乳をたっぷり使用したプリンのような冷たいお菓子です。
プレーン／モカ／紅茶
※人気商品の味につきましては、希望に添えない場合があります。
5 カフェポルト
☎0155-20-1388
B 4 所 西3南11 帯広太陽ビル1F 営 平日11：00〜20：00／土日祝日10：00〜20：00
休 年中無休 P 太陽ビル駐車場 ☕